

## รายงานผลการดำเนินงาน

### “ปณิธานความดี ทำดี เริ่มได้ที่ตัวเรา”

กิจกรรมจิตอาสาบริจาคโลหิต เพื่อถวายเป็นพระราชกุศล เนื่องในวันพระราชสมภพ รัชกาลที่ 9

วันชาติ และวันพ่อแห่งชาติ 5 ธันวาคม

ตั้งแต่เดือนธันวาคม 2564 – มกราคม 2565

เมื่อเสร็จสิ้นโครงการผู้จัดทำได้นำนักศึกษาที่เข้าร่วมกิจกรรม บันทึกชั่วโมงกิจกรรมด้วยตนเอง และจัดทำแบบประเมินความพึงพอใจต่อการจัดกิจกรรมในระบบ เพื่อสำรวจความคิดเห็นเกี่ยวกับการจัดกิจกรรม โดยได้รับความร่วมมือจากผู้เข้าร่วมกิจกรรมตอบแบบสอบถาม จำนวน 37 ชุด สามารถสรุปผลการจัดกิจกรรมครั้งนี้ ได้ดังนี้

## ตอนที่ 1 ข้อมูลทั่วไป

### 1.1 ข้อมูลเพศ

ตารางที่ 1 แสดงเพศของผู้ตอบแบบสอบถาม

เพศ	จำนวน	ร้อยละ
ชาย	17	45.95
หญิง	20	54.05
รวม	37	100

จากข้อมูลเพศของผู้ตอบแบบสอบถาม พบว่าส่วนใหญ่เป็นเพศหญิง จำนวน 20 คน คิดเป็นร้อยละ 54.05 เพศชาย จำนวน 17 คน คิดเป็นร้อยละ 45.95 ตามลำดับ

แผนภูมิที่ 1 แสดงข้อมูลเพศ



## 1.2 ข้อมูลช่วงอายุ

ตารางที่ 2 แสดงข้อมูลช่วงอายุของผู้ตอบแบบสอบถาม

ช่วงอายุ	จำนวน	ร้อยละ
ต่ำกว่า 18 ปี	0	0
19 -21 ปี	28	75.68
22 ปี ขึ้นไป	9	24.32
รวม	37	100

จากข้อมูลช่วงอายุของผู้ตอบแบบสอบถาม พบว่าส่วนใหญ่เป็นช่วงอายุ 19 – 21 ปี จำนวน 28 คน คิดเป็นร้อยละ 75.68 รองลงมาเป็นช่วงอายุ 22 ปีขึ้นไป จำนวน 9 คน คิดเป็นร้อยละ 24.32

แผนภูมิที่ 2 แสดงข้อมูลช่วงอายุ

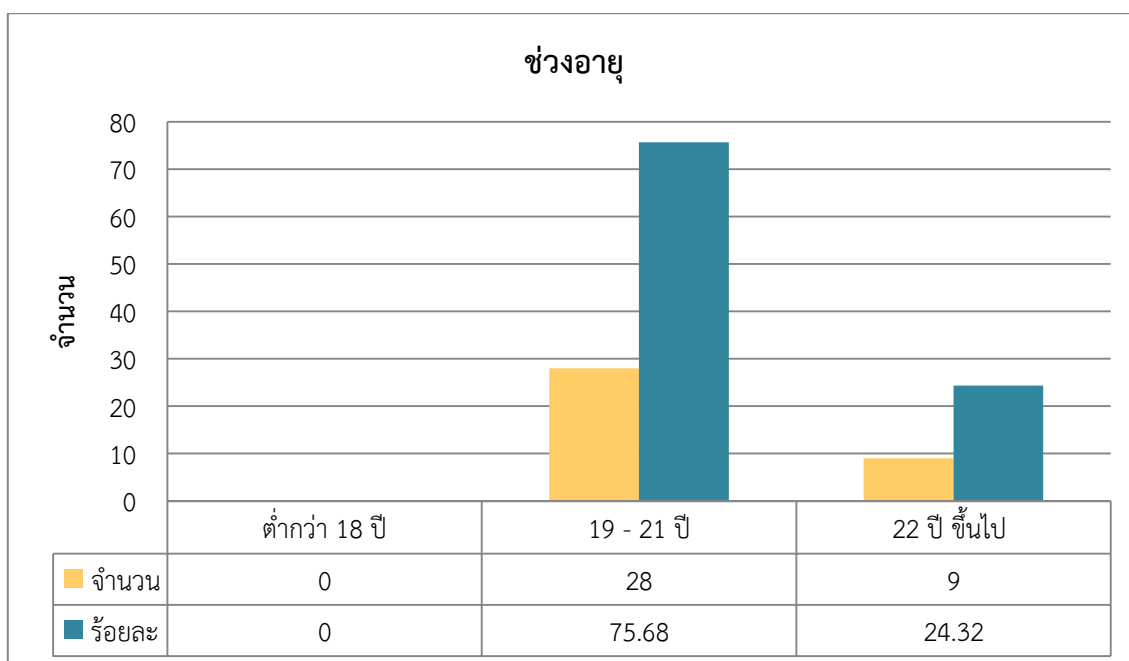

### 1.3 ข้อมูลชั้นปี

ตารางที่ 3 แสดงข้อมูลชั้นปีของผู้ตอบแบบสอบถาม

ชั้นปี	จำนวน	ร้อยละ
1	20	54.05
2	7	18.92
3	2	5.41
4	7	18.92
5	1	2.70
รวม	37	100

จากข้อมูลชั้นปีของผู้ตอบแบบสอบถาม พบว่าส่วนใหญ่เป็นชั้นปีที่ 1 จำนวน 20 คน คิดเป็นร้อยละ 54.05 รองลงมาเป็นชั้นปีที่ 2 และ 3 เท่ากัน จำนวน 7 คน คิดเป็นร้อยละ 18.92

แผนภูมิที่ 3 แสดงข้อมูลชั้นปี

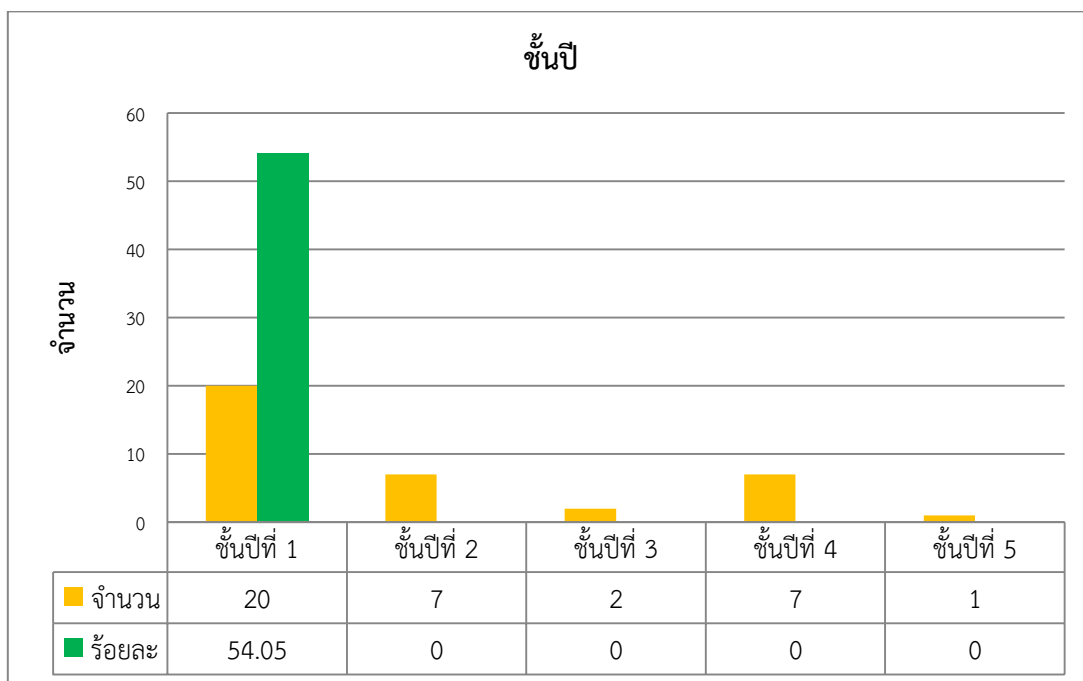

### 1.3 ข้อมูลคณะที่กำลังศึกษาอยู่

ตารางที่ 3 แสดงข้อมูลคณะที่กำลังศึกษาอยู่ของผู้ตอบแบบสอบถาม

คณะ	จำนวน	ร้อยละ
1. คณะครุศาสตร์และอุตสาหกรรม	1	2.70
2. คณะเทคโนโลยีคหกรรมศาสตร์	6	16.22
3. คณะเทคโนโลยีสื่อสารมวลชน	4	10.81
4. คณะบริหารธุรกิจ	9	24.32
5. คณะวิศวกรรมศาสตร์	13	35.14
6. คณะวิทยาศาสตร์และเทคโนโลยี	2	5.40
7. คณะศิลปศาสตร์	2	5.40
8. คณะอุตสาหกรรมสิ่งทอและออกแบบแฟชั่น	0	0
9. คณะสถาปัตยกรรมศาสตร์และการออกแบบ	0	0
<b>รวม</b>	<b>37</b>	<b>100</b>

จากข้อมูลคณะที่กำลังศึกษาอยู่ของผู้ตอบแบบสอบถาม พบว่าส่วนใหญ่เป็นนักศึกษาคณะ วิศวกรรมศาสตร์ จำนวน 13 คน คิดเป็นร้อยละ 35.14 รองลงมาเป็นคณะบริหารธุรกิจ จำนวน 9 คน คิดเป็น ร้อยละ 24.32 และคณะเทคโนโลยีคหกรรมศาสตร์ จำนวน 6 คน คิดเป็นร้อยละ 16.22

แผนภูมิที่ 3 แสดงข้อมูลคณะที่กำลังศึกษาอยู่

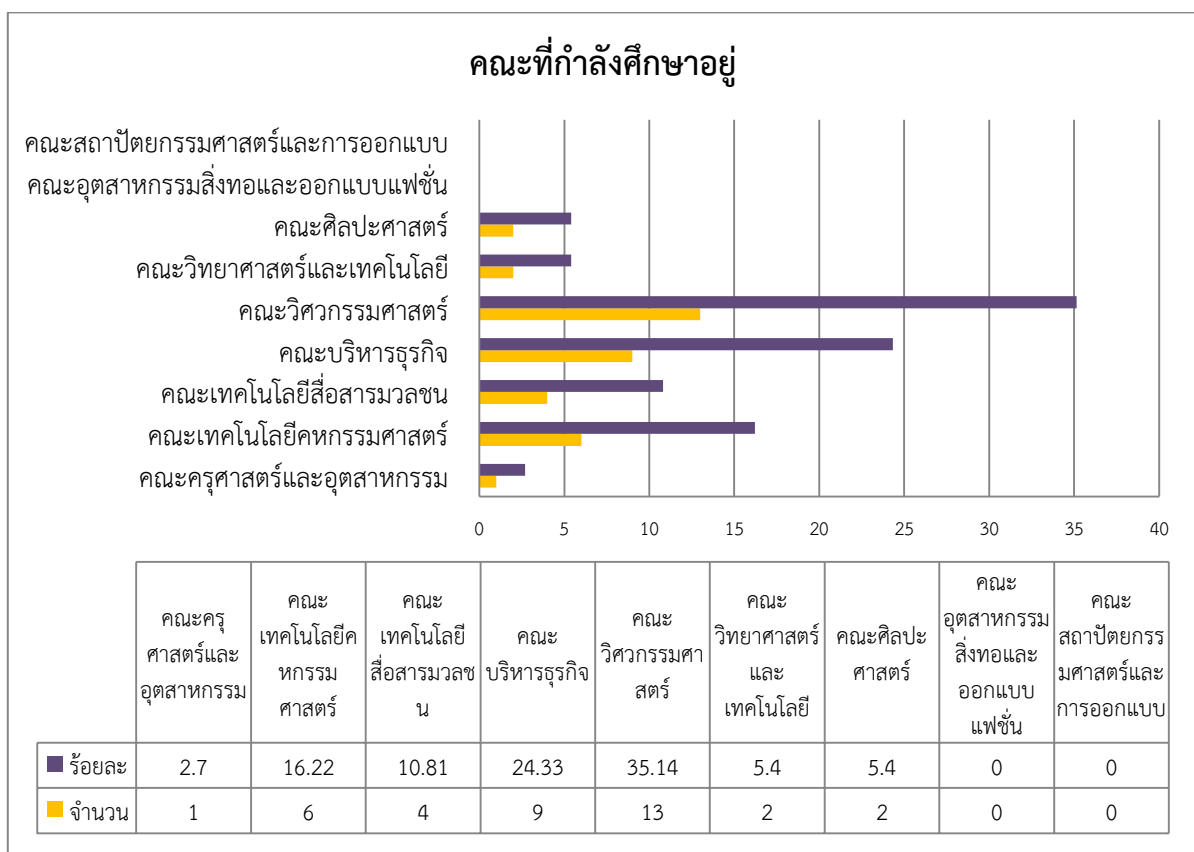

## 1.4 ข้อมูลการทราบข่าวการจัดกิจกรรม

ตารางที่ 4 แสดงข้อมูลการทราบข่าวการจัดกิจกรรมของผู้ตอบแบบสอบถาม

คณะ	จำนวน	ร้อยละ
1. เฟสบุ๊คมหาวิทยาลัย	9	24.32
2. เฟสบุ๊คกองพัฒนานักศึกษา	6	16.22
3. อาจารย์ที่ปรึกษา	6	16.22
4. อื่นๆ	16	43.24
รวม	37	100

จากข้อมูลการทราบข่าวการจัดกิจกรรมของผู้ตอบแบบสอบถาม พบว่าส่วนใหญ่ทราบข่าวการจัดกิจกรรมมาจากแหล่งที่มาอื่นๆ จำนวน 16 คน คิดเป็นร้อยละ 43.24 รองลงมาเป็นเฟสบุ๊คมหาวิทยาลัย จำนวน 9 คน คิดเป็นร้อยละ 24.32 และเฟสบุ๊คกองพัฒนานักศึกษาและอาจารย์ที่ปรึกษา เท่ากัน จำนวน 6 คน คิดเป็นร้อยละ 16.22

แผนภูมิที่ 4 แสดงข้อมูลการทราบข่าวการจัดกิจกรรม

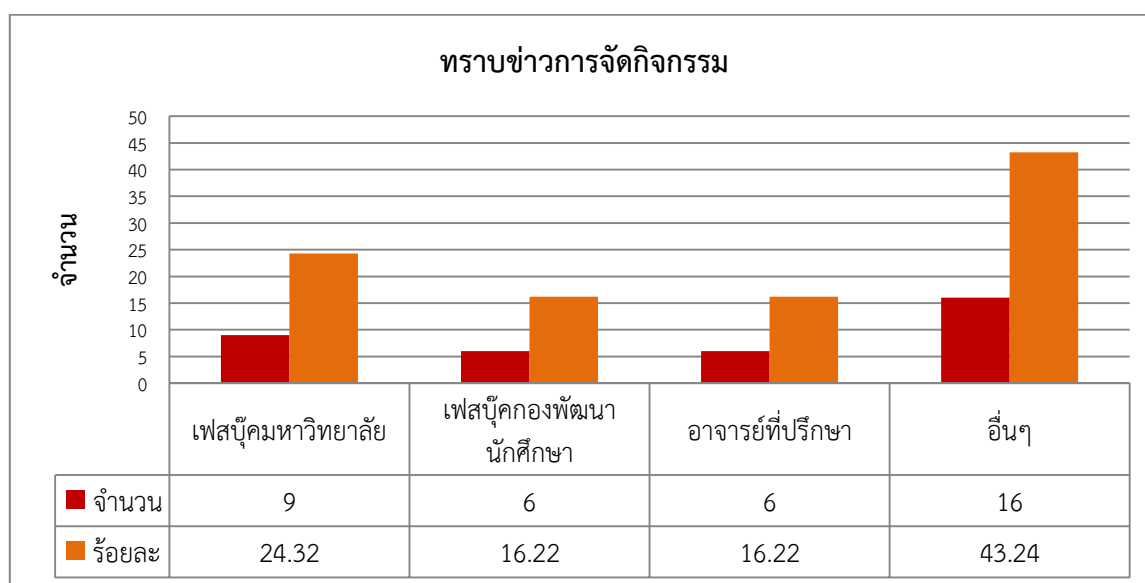

## ตอนที่ 2 คำถามเกี่ยวกับความพึงพอใจ

การประเมินเกี่ยวกับความพึงพอใจของผู้เข้าร่วมกิจกรรม “ปณิธานความดี ทำดี เริ่มได้ที่ตัวเรา” กิจกรรมจิตอาสาบริจาคโลหิต เพื่อถวายเป็นพระราชกุศล เนื่องในวันพระราชสมภพ รัชกาลที่ 9 วันชาติ และ วันพ่อแห่งชาติ 5 ธันวาคม โดยมีเกณฑ์การประเมินความพึงพอใจดังนี้

คะแนนเฉลี่ย	4.21 – 5.00	หมายถึง	มากที่สุด
คะแนนเฉลี่ย	3.41 – 4.20	หมายถึง	มาก
คะแนนเฉลี่ย	2.61 – 3.40	หมายถึง	ปานกลาง
คะแนนเฉลี่ย	1.81 – 2.60	หมายถึง	น้อย
คะแนนเฉลี่ย	1.00 – 1.80	หมายถึง	น้อยที่สุด

ตารางที่ 5 แสดงค่าเฉลี่ยของผู้ตอบแบบประเมินผลความพึงพอใจที่ส่งผลต่อวัตถุประสงค์ของการจัดกิจกรรม

หัวข้อแบบประเมิน	$\bar{x}$	SD.	ระดับความพึงพอใจ
ประเด็นที่ส่งผลต่อวัตถุประสงค์			
1.1 นักศึกษาเกิดความเสียสละต่อเพื่อนมนุษย์มากขึ้น	4.76	0.55	มากที่สุด
1.2 นักศึกษาเกิดความภาคภูมิใจในตนเอง ที่ได้ปฏิบัติตนให้เป็นแบบอย่างที่ดีต่อสังคมและผู้อื่น	4.78	0.53	มากที่สุด
<b>รวม</b>	<b>4.77</b>	<b>0.54</b>	<b>มากที่สุด</b>

จากการวิเคราะห์ข้อมูล นำผลที่ได้มาเปรียบเทียบตามเกณฑ์การบรรลุวัตถุประสงค์ของการจัดกิจกรรม เมื่อพิจารณาเป็นรายข้อพบว่า นักศึกษาเกิดความภาคภูมิใจในตนเอง อยู่ในระดับมากที่สุด ( $\bar{x}=4.78$ ) คิดเป็นร้อยละ 95.14 รองลงมาคือนักศึกษาเกิดความเสียสละต่อเพื่อนมนุษย์มากขึ้น อยู่ในระดับมากที่สุด ( $\bar{x}=4.76$ ) คิดเป็นร้อยละ 95.68

แผนภูมิที่ 5 แสดงข้อมูลการบรรลุวัตถุประสงค์ของการจัดกิจกรรม

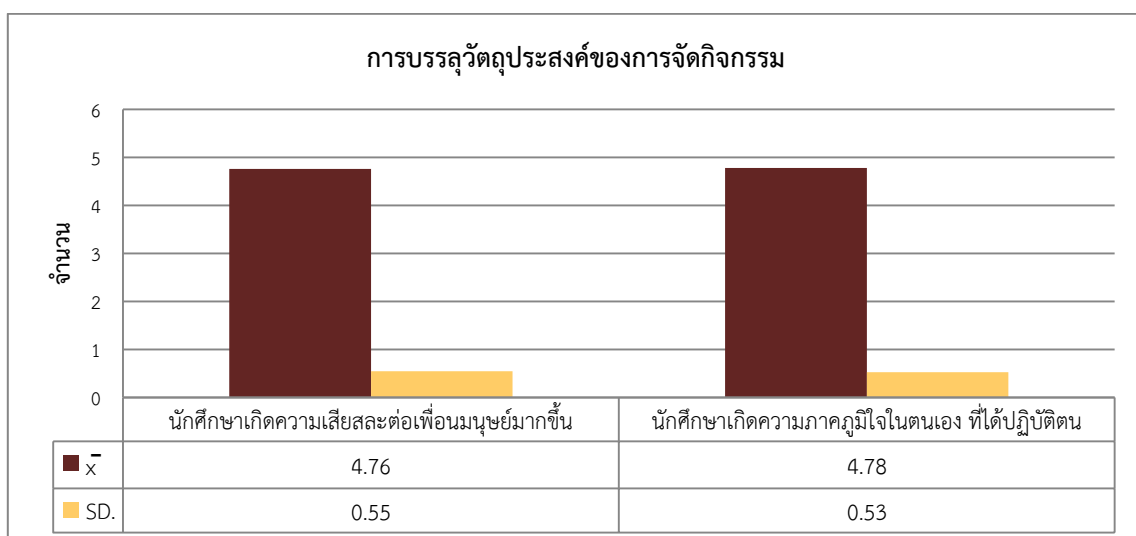

ตารางที่ 6 แสดงค่าเฉลี่ยของผู้ตอบแบบประเมินผลความพึงพอใจด้านการจัดกิจกรรม

หัวข้อแบบประเมิน	$\bar{x}$	SD.	ระดับความพึงพอใจ
ประเด็นที่ส่งผลกระทบต่อความพึงพอใจด้านการจัดกิจกรรม			
2.1 การให้บริการของเจ้าหน้าที่สภากาชาดไทย	4.78	0.53	มากที่สุด
2.2 รูปแบบกิจกรรมมีความทันสมัย	4.70	0.57	มากที่สุด
2.3 การประชาสัมพันธ์ของกิจกรรม	4.49	0.87	มากที่สุด
2.4 ความเหมาะสมของระยะเวลาการจัดกิจกรรม	4.70	0.52	มากที่สุด
<b>รวม</b>	<b>4.67</b>	<b>0.62</b>	<b>มากที่สุด</b>

จากการวิเคราะห์ข้อมูล นำผลที่ได้มาเปรียบเทียบตามเกณฑ์ความพึงพอใจด้านการจัดกิจกรรม เมื่อพิจารณาเป็นรายข้อพบว่า การให้บริการของเจ้าหน้าที่สภากาชาดไทย อยู่ในระดับมากที่สุด ( $\bar{x}=4.78$ ) คิดเป็นร้อยละ 95.68 รองลงมาคือรูปแบบกิจกรรมมีความทันสมัยและความเหมาะสมของระยะเวลาการจัดกิจกรรมเท่ากัน อยู่ในระดับมากที่สุด ( $\bar{x}=4.70$ ) คิดเป็นร้อยละ 94.05

แผนภูมิที่ 6 แสดงข้อมูลความพึงพอใจด้านการจัดกิจกรรม

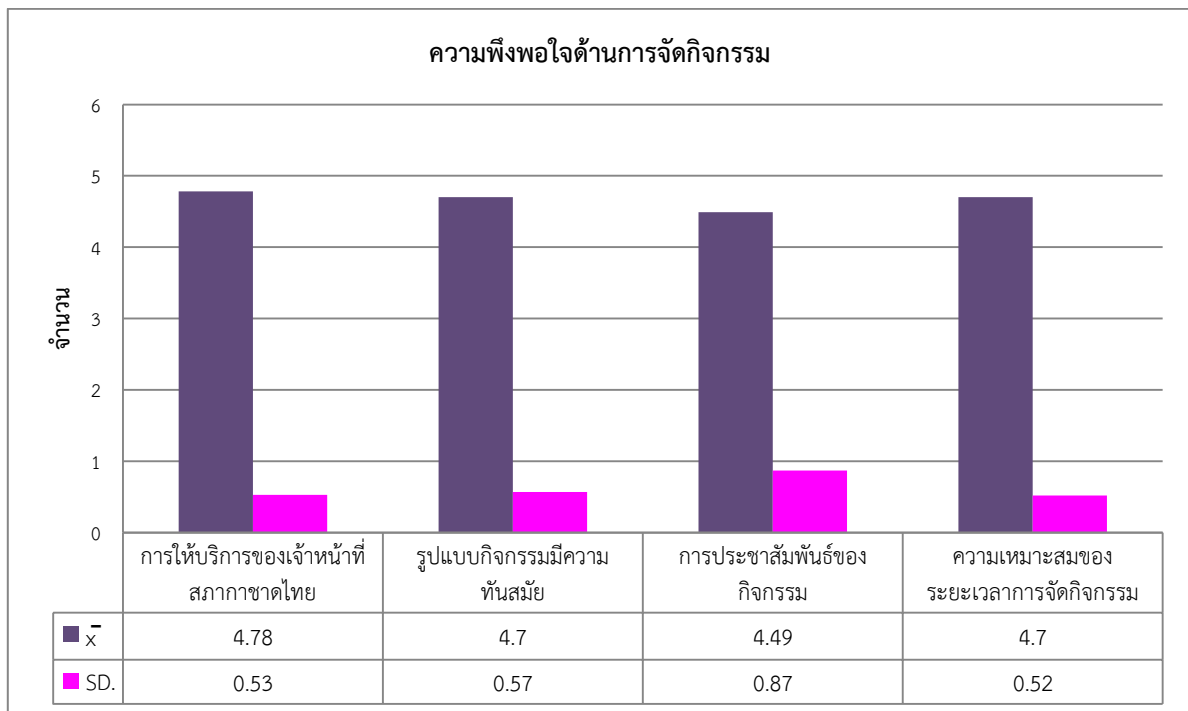

## การบรรลุเป้าหมายของโครงการ

### 1. เชิงคุณภาพ :

เป้าหมาย	การบรรลุวัตถุประสงค์ของการจัดกิจกรรม ร้อยละ 85
ผลการดำเนินงาน	การบรรลุวัตถุประสงค์ของการจัดกิจกรรม ร้อยละ 95.41
เป้าหมาย	ความพึงพอใจต่อการจัดกิจกรรมของผู้เข้าร่วม ร้อยละ 85
ผลการดำเนินงาน	ความพึงพอใจของผู้เข้าร่วมกิจกรรม ร้อยละ 93.38

## ตอนที่ 3 คำถามเกี่ยวกับความคิดเห็นของผู้เข้าร่วมกิจกรรม

จากการวิเคราะห์ข้อมูล นำผลที่ได้มาเปรียบเทียบตามเกณฑ์การบรรลุวัตถุประสงค์ต่อการจัดกิจกรรมในครั้งนี้ อยู่ในระดับมากที่สุด คิดเป็นร้อยละ 95.41 และพิจารณาตามเกณฑ์การประเมินความพึงพอใจต่อการจัดกิจกรรม อยู่ในระดับมากที่สุด คิดเป็นร้อยละ 93.38

ทั้งนี้ จากการสังเกตของผู้ตอบแบบสอบถามการจัดกิจกรรมจิตอาสาบริจาคโลหิตเพื่อถวายเป็น พระราชกุศล เนื่องในวันพระราชสมภพ รัชกาลที่ 9 วันชาติ และวันพ่อแห่งชาติ 5 ธันวาคม ได้ขอความร่วมมือเมื่อนักศึกษาที่เข้าร่วมกิจกรรมให้ประเมินผลผ่านระบบที่กองพัฒนานักศึกษาจัดตั้งขึ้น เพื่อสำรวจความคิดเห็นเกี่ยวกับการจัดกิจกรรม โดยได้รับความร่วมมือจากผู้เข้าร่วมกิจกรรมตอบแบบสอบถามจำนวน 37 ชุด พบว่านักศึกษา เกิดความภาคภูมิใจในตนเองที่ได้ปฏิบัติตนให้เป็นแบบอย่างที่ดีต่อสังคมและผู้อื่น อยู่ในระดับมากที่สุด ( $\bar{x}=4.78$ ) คิดเป็นร้อยละ 95.68 อีกทั้งยังเกิดความเสียสละต่อเพื่อนมนุษย์มากขึ้นและนำไปใช้ในชีวิตประจำวันเพื่อให้เกิดประโยชน์สูงสุดได้

### ข้อเสนอแนะ

1. หมอบอกบริจาคไม่ได้ไปมาแล้ว
2. ฝอยอยากได้รับการประชาสัมพันธ์กิจกรรมจาก line มากขึ้น
3. ไปบริจาคจริงครับ เจาะเข็มแล้ว ระหว่างหาเส้นหน้ามีดครับ



# การส่งผลกิจกรรมและแบบสอบถามออนไลน์

“ปณิธานความดี ทำดี  
เริ่มได้ที่ตัวเรา”

เพื่อถวายเป็นพระราชกุศล  
เนื่องในวันคล้ายวันพระบรมราชสมภพ รัชกาลที่ 9  
วันชาติ และวันพ่อแห่งชาติ 5 ธันวาคม

**\*\*ตั้งแต่เดือนธันวาคม 64 - มกราคม 65 \*\***



**กลับไปหน้าหลัก**

วันที่

รหัสนักศึกษา

ชื่อ-สกุล

คณะ

" data\_liveedit\_tagid="0000000015C6E490" />  
คำชี้แจง โปรดทำเครื่องหมายลงในช่องว่าง

เพศ \*  ชาย  หญิง  
อายุ \*  ต่ำกว่า 18 ปี  19 - 21 ปี  
 22 ปีขึ้นไป

ชั้นปี " data\_liveedit\_tagid="0000000015D48F80" />

คณะที่ศึกษาอยู่ " data\_liveedit\_tagid="0000000015D4AD00" />

ห้ามกรณข่าวกิจการจากสื่อประเภทใด \*

- เฟสบุ๊คมหาวิทยาลัย
- เฟสบุ๊คกองพัฒนานักศึกษา
- อาจารย์ที่ปรึกษา
- อื่นๆ

ตอนที่ 2 การประเมินผลความพึงพอใจต่อการจัดกิจกรรม \*

ประเด็นที่ส่งผลต่อวัตถุประสงค์	ระดับความพึงพอใจ				
	มากที่สุด 5	มาก 4	ปานกลาง 3	น้อย 2	น้อยที่สุด 1
1.1 นักศึกษาเกิดความเสียสละต่อเพื่อนมนุษย์มากขึ้น	<input type="radio"/>	<input type="radio"/>	<input type="radio"/>	<input type="radio"/>	<input type="radio"/>
1.2 นักศึกษาเกิดความภาคภูมิใจในตนเอง ที่ได้ปฏิบัติตนให้เป็นแบบอย่างที่ดีต่อสังคมและผู้อื่น	<input type="radio"/>	<input type="radio"/>	<input type="radio"/>	<input type="radio"/>	<input type="radio"/>
<b>ประเด็นที่ส่งผลต่อความพึงพอใจด้านการทำงาน</b>					
2.1 การให้บริการของเจ้าหน้าที่สภากาชาดไทย	<input type="radio"/>	<input type="radio"/>	<input type="radio"/>	<input type="radio"/>	<input type="radio"/>
2.2 รูปแบบกิจกรรมมีความทันสมัย	<input type="radio"/>	<input type="radio"/>	<input type="radio"/>	<input type="radio"/>	<input type="radio"/>
2.3 การประชาสัมพันธ์ของกิจกรรม	<input type="radio"/>	<input type="radio"/>	<input type="radio"/>	<input type="radio"/>	<input type="radio"/>
2.4 ความเหมาะสมของระยะเวลาการจัดกิจกรรม	<input type="radio"/>	<input type="radio"/>	<input type="radio"/>	<input type="radio"/>	<input type="radio"/>

ตอนที่ 3 ข้อเสนอแนะอื่นๆ

วันที่ไปบริจาค  \*

ชื่อสถานที่บริจาค  \*

ส่งรูป หลักฐาน 1   \*

ส่งรูป หลักฐาน 2

**บันทึก**

**ยกเลิก**

