



รายงานผลการดำเนินงานโครงการ
“เพชรราชมงคลุมพระนครป็นสุขให้น้อง”

ณ สถานสงเคราะห์เด็กหญิงบ้านราชวิถี กรุงเทพมหานคร
วันที่ 14 ธันวาคม 2558

กลุ่มนักศึกษาโครงการส่งเสริมความเป็นเลิศนักศึกษา
“เพชรราชมงคลุมพระนคร” รุ่นที่ 11
มหาวิทยาลัยเทคโนโลยีราชมงคลพระนคร



รายงานการผลการดำเนินงานโครงการ
“เพชรราชมงคลพระนครป็นสุขให้น้อง”

ณ สถานสงเคราะห์เด็กหญิงบ้านราชวิถี กรุงเทพมหานคร
วันที่ 14 ธันวาคม 2558

กลุ่มนักศึกษาโครงการส่งเสริมและพัฒนาความเป็นเลิศนักศึกษา
“เพชรราชมงคลพระนคร” รุ่นที่ 11
มหาวิทยาลัยเทคโนโลยีราชมงคลพระนคร

คำนำ

เอกสารรายงานผลการดำเนินงานโครงการ “เพชรราชมวงคลพระนครปันสุขให้น้อง” ณ สถานสงเคราะห์เด็กหญิงบ้านราชวิถี กรุงเทพมหานคร วันที่ 14 ธันวาคม 2558 ได้จัดทำขึ้นเพื่อรายงานผลการดำเนินงานโครงการฯ ซึ่งมีวัตถุประสงค์ดังนี้

1. เพื่อส่งเสริมให้เด็กที่ประสบปัญหาทางสังคม เข้าถึงโอกาสทางความรู้ ทักษะทางสังคม และความเป็นอยู่ที่ดี

2. เพื่อสร้างเสริมให้นักศึกษาเพชรราชมวงคล รุ่นที่ 11 มีจิตสำนึกต่อการช่วยเหลือสังคม ช่วยเหลือผู้อื่น มีจิตอาสา และจิตสาธารณะต่อสังคมส่วนรวม

3. เพื่อเสริมสร้างลักษณะพึงประสงค์ด้านคุณธรรมจริยธรรมให้แก่นักศึกษาเพชรราชมวงคลพระนคร รุ่นที่ 11

โดยการทำการรายงานฉบับนี้ ยังจัดทำขึ้นเพื่อใช้เป็นเอกสารหลักฐานในการประกอบการดำเนินงานโครงการฯ ตลอดจนนำเสนอข้อมูล ข้อเสนอแนะ ปัญหา และอุปสรรค ในการดำเนินโครงการฯ เพื่อนำไปปรับปรุงพัฒนาการดำเนินงานในอนาคตให้มีประสิทธิภาพมากยิ่งขึ้น

นักศึกษาเพชรราชมวงคลพระนคร รุ่น 11
มหาวิทยาลัยเทคโนโลยีราชมงคลพระนคร

สารบัญ

	หน้า
รายงานผลการดำเนินงาน	1
สรุปค่าใช้จ่าย	8
ภาพกิจกรรม	9
ภาคผนวก	
หนังสือขออนุมัติโครงการ	
ตารางกำหนดการ	
หนังสือถึงสถานสงเคราะห์เด็กหญิงบ้านราชวิถี	
รายชื่อนักศึกษาผู้เข้าร่วมโครงการ	
ตัวอย่างแบบประเมิน	

รายงานการผลการดำเนินงานโครงการ “เพชรราชมงคลพระนครปิ่นสุขให้น้อง”
กลุ่มนักศึกษาโครงการเพชรราชมงคลพระนคร รุ่น 11
ณ สถานสงเคราะห์เด็กหญิงบ้านราชวิถี กรุงเทพมหานคร

ข้อมูลทั่วไปของโครงการ

- | | |
|--------------------------|--|
| 1. ชื่อโครงการ | โครงการ “เพชรราชมงคลพระนครปิ่นสุขให้น้อง” |
| 2. กลุ่มกิจกรรม | 1. นักศึกษาโครงการเพชรราชมงคลพระนคร รุ่น 11
2. เด็กหญิงในสถานสงเคราะห์เด็กหญิงบ้านราชวิถี |
| 3. ชื่อมหาวิทยาลัย | มหาวิทยาลัยเทคโนโลยีราชมงคลพระนคร |
| 4. ผู้รับผิดชอบโครงการ | นายชัชฎวิษณุ มิตรประเสริฐยิ่ง
ประธานนักศึกษาเพชรราชมงคลพระนคร รุ่น 11 |
| 5. ที่ปรึกษาโครงการ | นางสาวมนสิการ ชัยวิบูลย์ผล
นักวิชาการศึกษาปฏิบัติการ งานส่งเสริมศักยภาพและวินัยนักศึกษา |
| 6. ระยะเวลาการปฏิบัติงาน | วันที่ 14 ธันวาคม 2558 |
| 7. สถานที่ปฏิบัติงาน | สถานสงเคราะห์เด็กหญิงบ้านราชวิถี กรุงเทพมหานคร |

ทรัพยากรที่ใช้ในโครงการ

- | | |
|---|--------------------------|
| 8. จำนวนผู้เข้าร่วมโครงการ | รวมทั้งสิ้น 82 คน ได้แก่ |
| 8.1 อาจารย์/เจ้าหน้าที่ | จำนวน 5 คน |
| 8.2 นักศึกษาโครงการเพชรราชมงคลพระนคร รุ่น 11 | จำนวน 30 คน |
| 8.3 เด็กหญิง และเจ้าหน้าที่สถานสงเคราะห์เด็กหญิงบ้านราชวิถี | จำนวน 47 คน |

ง. ประเมินผลการปฏิบัติงานโครงการ

9. การบรรลุเป้าหมายของโครงการ

9.1 เชิงปริมาณ :

เป้าหมาย	ร้อยละ 85 ของผู้เข้าร่วมทั้งหมด 35 คน
ผลการดำเนินงาน	มีผู้เข้าร่วมโครงการทั้งหมด 82 คน คิดเป็นร้อยละ 100

9.2 เชิงคุณภาพ :

เป้าหมาย	ความพึงพอใจของผู้เข้าร่วมทำโครงการ ร้อยละ 85
ผลการดำเนินงาน	ความพึงพอใจของผู้เข้าร่วมทำโครงการ ร้อยละ 92.2

เป้าหมาย	ความพึงพอใจต่อการจัดกิจกรรม ร้อยละ 85
ผลการดำเนินงาน	ความพึงพอใจต่อการจัดกิจกรรม ร้อยละ 87.8

9.3 เชิงเวลา :

เป้าหมาย	กำหนดจัดโครงการในช่วง เดือน ธันวาคม 2558
ผลการดำเนินงาน	จัดโครงการในวันที่ 14 ธันวาคม 2558

10. สรุปความพึงพอใจต่อการจัดกิจกรรมของผู้เข้าร่วมโครงการ

การสำรวจความพึงพอใจในการเข้าร่วมกิจกรรมในครั้งนี้ จะแบ่งแบบประเมินออกเป็น 2 ชุด คือ การสำรวจความพึงพอใจต่อการเข้าร่วมทำโครงการ และการสำรวจความพึงพอใจต่อการจัดกิจกรรมของกลุ่มนักศึกษาเพชรราชมงคลพระนคร รุ่น 11 ซึ่งการประเมินผลการดำเนินงานการจัดโครงการในครั้งนี้ ผู้ประเมินได้ใช้เกณฑ์การวัดระดับแบบมาตราส่วนประเมินค่า (rating scale) แบ่งออกเป็น 5 ระดับดังนี้

1. “น้อยที่สุด” ให้ 1 คะแนน
2. “น้อย” ให้ 2 คะแนน
3. “ปานกลาง” ให้ 3 คะแนน
4. “มาก” ให้ 4 คะแนน
5. “มากที่สุด” ให้ 5 คะแนน

สำหรับเกณฑ์การแปรผลค่าเฉลี่ยแต่ละคะแนน ใช้สูตร ดังนี้

$$\text{สูตร} = \frac{\text{ค่าคะแนนสูงสุด} - \text{ค่าคะแนนต่ำสุด}}{\text{จำนวนตัวเลือก}}$$

$$\text{แทนค่า} = \frac{5 - 1}{5} = 0.80$$

ค่าคะแนนเฉลี่ยในช่วง 1.00 - 1.80 คะแนน	หมายถึง	“อยู่ในเกณฑ์ระดับน้อยที่สุด”
ค่าคะแนนเฉลี่ยในช่วง 1.81 - 2.60 คะแนน	หมายถึง	“อยู่ในเกณฑ์ระดับน้อย”
ค่าคะแนนเฉลี่ยในช่วง 2.61 - 3.40 คะแนน	หมายถึง	“อยู่ในเกณฑ์ระดับปานกลาง”
ค่าคะแนนเฉลี่ยในช่วง 3.41 - 4.20 คะแนน	หมายถึง	“อยู่ในเกณฑ์ระดับมาก”
ค่าคะแนนเฉลี่ยในช่วง 4.21 - 5.00 คะแนน	หมายถึง	“อยู่ในเกณฑ์ระดับมากที่สุด”

โดยมีผลสรุปความพึงพอใจในการจัดโครงการ ดังรายละเอียดต่อไปนี้

10.1 การสำรวจความพึงพอใจต่อกระบวนการทำกิจกรรมของผู้เข้าร่วมโครงการ “เพชรราชมงคล ปันสุขให้น้อง”

ตอนที่ 1 ข้อมูลทั่วไป

1. ข้อมูลเพศ

จากข้อมูลเพศของผู้ตอบแบบสอบถาม พบว่า ส่วนใหญ่เป็นเพศชาย คิดเป็นร้อยละ 57.1 ดังแสดงรายละเอียดในตารางที่ 1 และแผนภูมิที่ 1

ตารางที่ 1 จำนวนและร้อยละของผู้ตอบแบบสอบถามจำแนกตามเพศ

เพศ	จำนวน	ร้อยละ
ชาย	20	57.1
หญิง	15	42.9
รวม	35	100

แผนภูมิที่ 1 แสดงข้อมูลเพศ

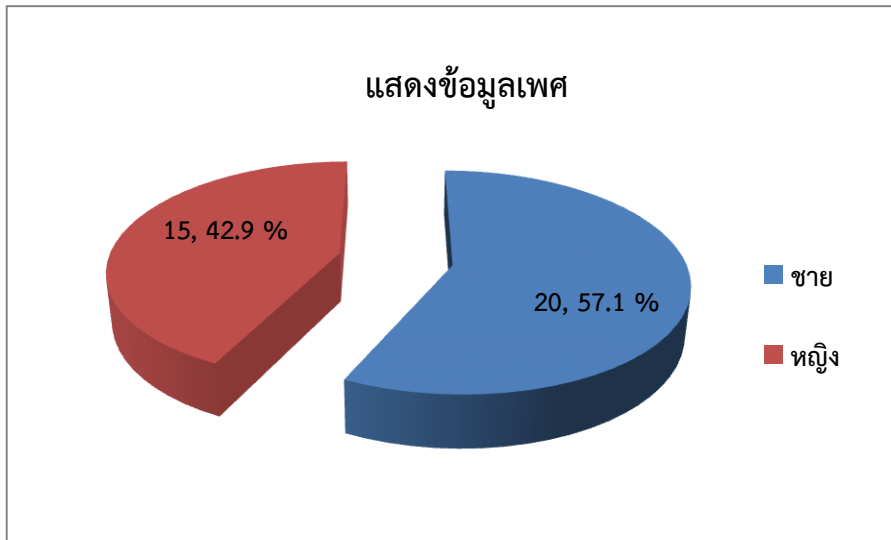

2. ข้อมูลสถานภาพ

จากข้อมูลสถานภาพของผู้ตอบแบบสอบถาม พบว่า ส่วนใหญ่เป็นนักศึกษา คิดเป็นร้อยละ 85.7 ดังแสดงรายละเอียดในตารางที่ 2 และแผนภูมิที่ 2

ตารางที่ 2 จำนวนและร้อยละของผู้ตอบแบบสอบถามจำแนกตามสถานภาพ

สถานภาพ	จำนวน	ร้อยละ
เจ้าหน้าที่	5	14.3
นักศึกษา	30	85.7
รวม	35	100

แผนภูมิที่ 2 แสดงข้อมูลสถานภาพ

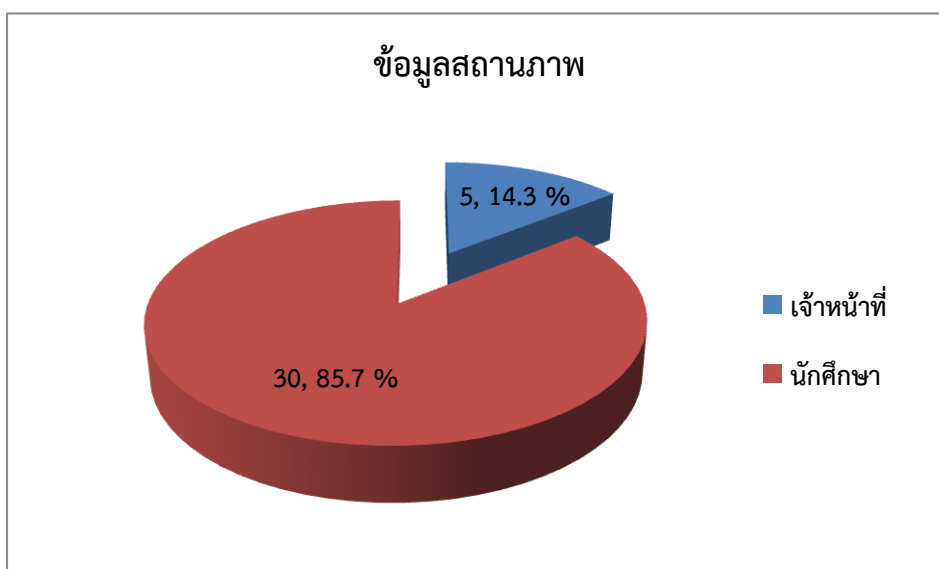

3. ข้อมูลสังกัด

จากข้อมูลสังกัดของผู้ตอบแบบสอบถาม พบว่า ส่วนใหญ่เป็นนักศึกษาจากคณะสถาปัตยกรรมศาสตร์ และการออกแบบ คิดเป็นร้อยละ 22.9 ดังแสดงรายละเอียดในตารางที่ 3 และแผนภูมิที่ 3

ตารางที่ 3 จำนวนและร้อยละของผู้ตอบแบบสอบถามจำแนกตามสังกัดคณะ

สาขาวิชา	จำนวน	ร้อยละ
คณะครุศาสตร์อุตสาหกรรม	5	14.3
คณะเทคโนโลยีคหกรรมศาสตร์	5	14.3
คณะเทคโนโลยีสื่อสารมวลชน	0	0
คณะบริหารธุรกิจ	3	8.6
คณะวิทยาศาสตร์และเทคโนโลยี	1	2.9
คณะวิศวกรรมศาสตร์	3	8.6
คณะศิลปศาสตร์	4	11.4
คณะอุตสาหกรรมสิ่งทอและออกแบบแฟชั่น	1	2.9
คณะสถาปัตยกรรมศาสตร์และการออกแบบ	8	22.9
กองพัฒนานักศึกษา	5	14.3
รวม	35	100

แผนภูมิที่ 3 แสดงข้อมูลสังกัด

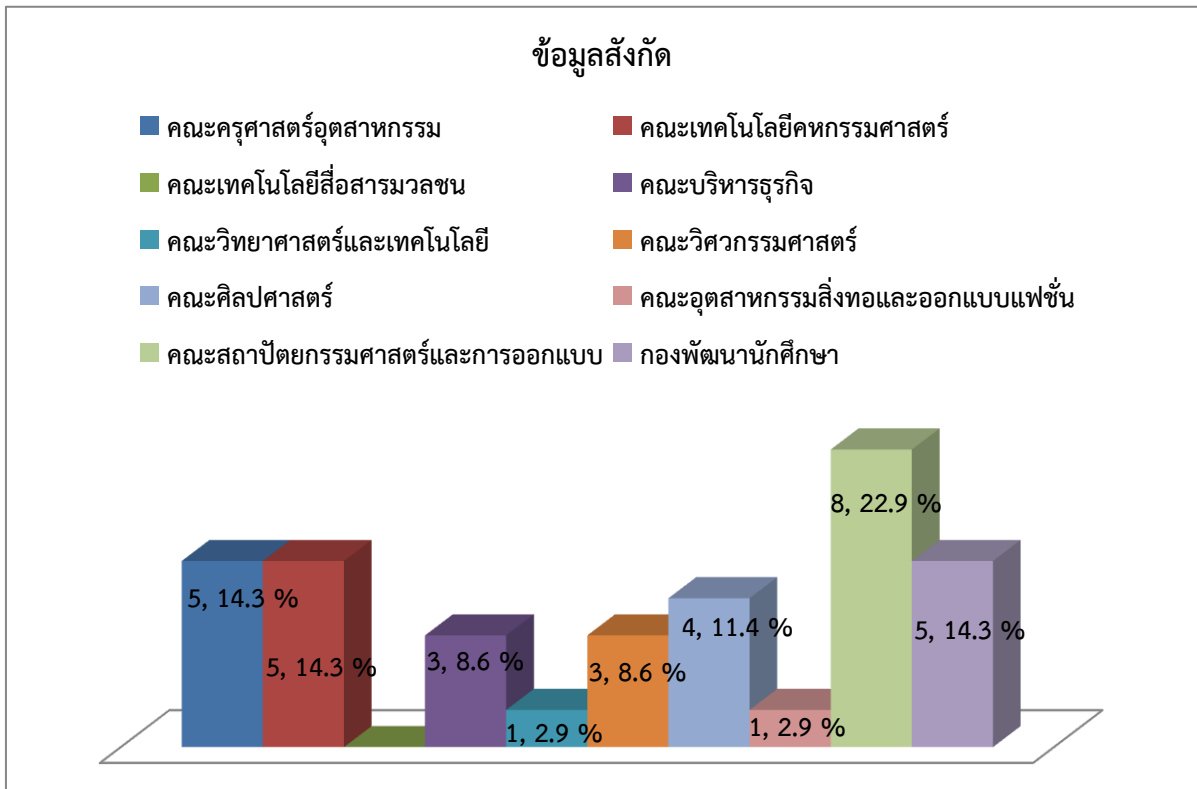

ตอนที่ 2 ความพึงพอใจของกลุ่มนักศึกษาและบุคลากรที่เข้าร่วมทำโครงการ

จากการวิเคราะห์ข้อมูล และนำมาเปรียบเทียบตามเกณฑ์การประเมิน พบว่าผู้ตอบแบบประเมินผล มีความคิดเห็นและความพึงพอใจของผู้ที่เข้าร่วมทำโครงการ “เพชรราชมงคลพระนครปิ่นสุขให้້น่อง” ณ สถาน-
สงเคราะห์เด็กหญิงบ้านราชวิถี ได้แสดงความความคิดเห็นและความพึงพอใจต่อการเข้าร่วมจัดกิจกรรม ไว้ดังนี้

ตารางที่ 4 แสดงจำนวน ค่าเฉลี่ย และส่วนเบี่ยงเบนมาตรฐานความคิดเห็นและพึงพอใจของผู้เข้าร่วมที่มีต่อ
การเข้าร่วมทำโครงการ

N = 35

หัวข้อการประเมิน	\bar{x}	S.D.	ระดับความคิดเห็น
1. ท่านเกิดจิตอาสาและจิตสาธารณะในการเสียสละเวลา ส่วนตัวเพื่อบำเพ็ญประโยชน์เพื่อผู้อื่นเพิ่มขึ้นเล็กน้อย เพียงใด	4.49	.612	มากที่สุด
2. ท่านได้เปิดโลกทัศน์และสร้างโอกาสการเรียนรู้ตลอดจนการทำงานเป็นทีม และการแก้ไขปัญหาเฉพาะหน้า	4.63	.490	มากที่สุด
3. ท่านได้ฝึกฝนและเรียนรู้การทำงานร่วมกันอย่างเป็นระบบ	4.86	.355	มากที่สุด
4. ท่านได้นำความรู้ที่ได้จากการฝึกอบรมในโครงการ เพชรราชมงคลพระนครมาปรับใช้กับการทำงานมากขึ้น เพียงใด	4.49	.507	มากที่สุด
5. สถานที่จัดงาน	4.54	.611	มากที่สุด
6. รูปแบบการจัดกิจกรรมและระยะเวลาในการจัดงาน	4.71	.458	มากที่สุด
รวม	4.61	.208	มากที่สุด

จากตารางที่ 4 พบว่า ความคิดเห็นและพึงพอใจต่อการเข้าร่วมทำโครงการ ในภาพรวมอยู่ในระดับมากที่สุด ค่าเฉลี่ย 4.61 ซึ่งคิดเป็นร้อยละ 92.2 โดยด้านที่มีระดับความคิดเห็นสูงที่สุด คือ ท่านได้ฝึกฝนและเรียนรู้การทำงานร่วมกันอย่างเป็นระบบ ค่าเฉลี่ย 4.86

10.2 การสำรวจความพึงพอใจของกลุ่มประชาชนในพื้นที่ต่อการจัดกิจกรรมของนักศึกษาเพชรราชมงคลพระนคร รุ่น 11 ในโครงการ “เพชรราชมงคลพระนครปิ่นสุขให้້น่อง” ณ สถานสงเคราะห์เด็กหญิงบ้านราชวิถี กรุงเทพมหานคร

ตอนที่ 1 ข้อมูลทั่วไป

1. ข้อมูลเพศ

จากข้อมูลเพศของผู้ตอบแบบสอบถาม พบว่า ส่วนใหญ่เป็นเพศหญิง คิดเป็นร้อยละ 95.7 ดังแสดงรายละเอียดในตารางที่ 5 และแผนภูมิที่ 4

ตารางที่ 5 จำนวนและร้อยละของผู้ตอบแบบสอบถามจำแนกตามเพศ

เพศ	จำนวน	ร้อยละ
ชาย	2	4.3
หญิง	45	95.7
รวม	47	100

แผนภูมิที่ 4 แสดงข้อมูลเพศ

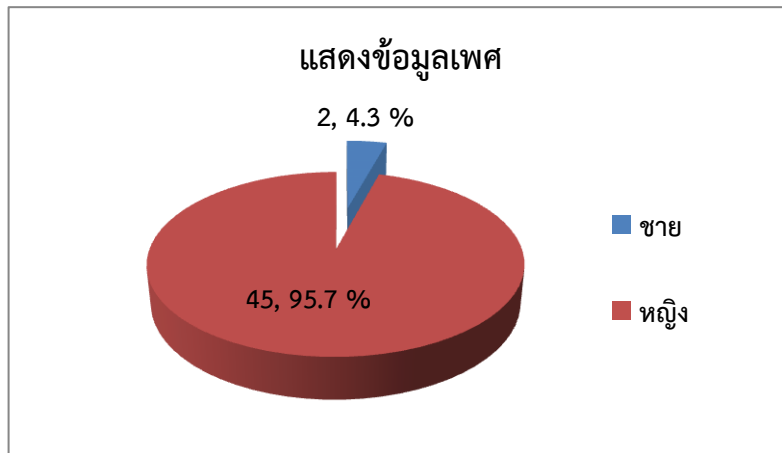

2. ข้อมูลการศึกษา

จากข้อมูลการศึกษาของผู้ตอบแบบสอบถาม พบว่า ส่วนใหญ่เป็นผู้สำเร็จการศึกษาในระดับชั้นประถมศึกษา คิดเป็น ร้อยละ 91.5 ดังแสดงรายละเอียดในตารางที่ 6 และแผนภูมิที่ 5

ตารางที่ 6 จำนวนและร้อยละของผู้ตอบแบบสอบถามจำแนกตามการศึกษา

สาขาวิชา	จำนวน	ร้อยละ
ประถมศึกษา	43	91.5
มัธยมศึกษา	0	0
ปริญญาตรี	4	8.5
รวม	47	100

แผนภูมิที่ 5 แสดงข้อมูลการศึกษา

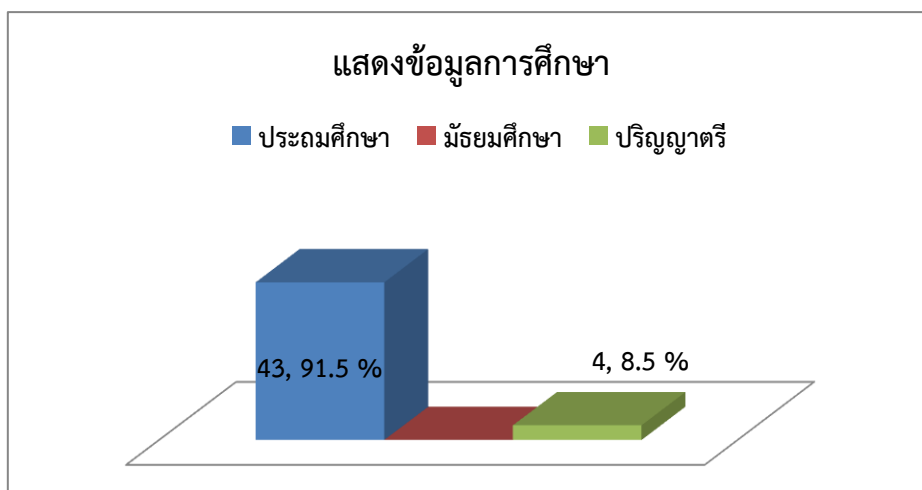

ตอนที่ 2 ความพึงพอใจของกลุ่มประชาชนในพื้นที่ต่อการจัดกิจกรรมของนักศึกษาเพชรราชมงคลพระนคร รุ่น 11

จากการวิเคราะห์ข้อมูล และนำมาเปรียบเทียบตามเกณฑ์การประเมิน พบว่าผู้ตอบแบบประเมินผล ความพึงพอใจของกลุ่มประชาชนในพื้นที่ต่อการจัดกิจกรรมของนักศึกษาเพชรราชมงคลพระนคร รุ่น 11 ได้แสดงความพึงพอใจต่อการจัดกิจกรรมไว้ดังนี้

ตารางที่ 7 แสดงจำนวน ค่าเฉลี่ย และส่วนเบี่ยงเบนมาตรฐานความพึงพอใจของกลุ่มประชาชนในพื้นที่ต่อการจัดกิจกรรมของนักศึกษาเพชรราชมงคลพระนคร รุ่น 11

N = 47

หัวข้อการประเมิน	\bar{x}	S.D.	ระดับความพึงพอใจ
1. กลุ่มเป้าหมายได้เข้าถึงโอกาสทางความรู้ ทักษะทางสังคม และความเป็นอยู่ที่ดี	4.32	.726	มากที่สุด
2. โครงการนี้มีประโยชน์ทำให้ได้รับรู้ถึงความปรารถนาดีจากสังคม	4.38	.644	มากที่สุด
3. ท่านได้รับกำลังใจและการบริการจากกลุ่มนักศึกษาเป็นอย่างดี	4.49	.718	มากที่สุด
4. รูปแบบการจัดกิจกรรม	4.36	.568	มากที่สุด
5. ระยะเวลาในการจัดงาน	4.40	.681	มากที่สุด
รวม	4.39	.423	มากที่สุด

จากตารางที่ 7 พบว่า ผู้ตอบแบบสอบถามมีความพึงพอใจต่อการจัดกิจกรรมของนักศึกษาเพชรราชมงคลพระนคร รุ่น 11 ในภาพรวมอยู่ในระดับพึงพอใจมากที่สุด ค่าเฉลี่ย 4.39 ซึ่งคิดเป็นร้อยละ 87.8 โดยด้านที่มีระดับความพึงพอใจสูงที่สุด คือ ท่านได้รับกำลังใจและการบริการจากกลุ่มนักศึกษาเป็นอย่างดี ค่าเฉลี่ย 4.49

ตอนที่ 3 ข้อเสนอแนะอื่นๆ

- โครงการนี้เป็นโครงการที่ดี อยากให้นักศึกษามาจัดกิจกรรมแบบนี้อีก
- ควรเพิ่มเวลาการจัดกิจกรรมให้มากขึ้นกว่านี้

สรุปค่าใช้จ่าย
โครงการ “เพชรราชมงคลพระนครปิ่นสุขให้น้อง”
นักศึกษาโครงการเพชรราชมงคลพระนคร รุ่น 11

ประกอบด้วยรายจ่ายดังต่อไปนี้

หมวดค่าใช้สอย จำนวน 6,200 บาท

- ค่าอาหารกลางวัน (1 มื้อ x 100 บาท x 35 คน)	=	3,500	บาท
- ค่าอาหารว่างและเครื่องดื่ม (2 มื้อ x 30 บาท x 35 คน)	=	2,100	บาท
- ค่าจัดทำเล่มรายงาน (3 เล่ม x 200 บาท)	=	600	บาท

หมวดค่าวัสดุ จำนวน 3,800 บาท

- ค่าวัสดุสิ้นเปลือง (อุปกรณ์ในการจัดสันทนากการ ของรางวัลและของบริจาค)	=	3,800	บาท
---	---	-------	-----

รวมค่าใช้จ่ายทั้งสิ้น = 10,000 บาท

ภาพกิจกรรม

โครงการ “เพชรราชมงคลพระนครปันสุขให้น้อง”
โดย นักศึกษาเพชรราชมงคลพระนคร รุ่น 11







ภาคผนวก



องค์การนักศึกษา

ที่ อนุ.มทร.พ. ๐๒๖/๒๕๕๘

องค์การนักศึกษา
มหาวิทยาลัยเทคโนโลยีราชมงคลพระนคร
๓๙๙ ถนนสามเสน แขวงวชิระพยาบาล
เขตดุสิต กรุงเทพมหานคร ๑๐๓๐๐

๒๔ พฤศจิกายน ๒๕๕๘

เรื่อง ขออนุมัติโครงการ “เพชรราชมงคลพระนครปิ่นสุขให้น้อง”

เรียน อธิการบดีมหาวิทยาลัยเทคโนโลยีราชมงคลพระนคร ผ่านผู้อำนวยการกองพัฒนานักศึกษา
สิ่งที่ส่งมาด้วย ๑. แบบเสนอโครงการ จำนวน ๑ ฉบับ
๒. กำหนดการโครงการ จำนวน ๑ ฉบับ

ตามที่ได้มีการประชุมสมัชชาสามัญ สถานักศึกษาคั้งที่ ๑/๒๕๕๘ เมื่อวันที่อาทิตย์ที่ ๑๗ ตุลาคม ๒๕๕๘ เวลา ๐๙.๐๐ - ๑๖.๓๐ น. ณ ห้องประชุมพีพัฒนา ชั้น๓ อาคารสำนักงานอธิการบดี มหาวิทยาลัยเทคโนโลยีราชมงคลพระนคร มติที่ประชุมได้รับมอบหมายให้นักศึกษาเพชรราชมงคลพระนคร รุ่นที่ ๑๑ ดำเนินการโครงการ “เพชรราชมงคลพระนครปิ่นสุขให้น้อง” โดยมีกำหนดดำเนินงาน วันที่ ๑๔ ธันวาคม ๒๕๕๘ รายละเอียดดังแนบมาพร้อมนี้

ดังนั้น เพื่อให้การดำเนินงานเป็นไปด้วยความเรียบร้อย องค์การนักศึกษา มหาวิทยาลัยเทคโนโลยีราชมงคลพระนคร ขออนุมัติโครงการและงบประมาณดำเนินการ จำนวน ๑๐,๐๐๐ บาท (หนึ่งหมื่นบาทถ้วน)จากเงินงบองค์การนักศึกษา ประจำปีการศึกษา ๒๕๕๘

จึงเรียนมาเพื่อโปรดพิจารณาอนุมัติ

ขอแสดงความนับถือ

(นายเกียรตินันต์ ลงทอง)
นายกองค์การนักศึกษา

มหาวิทยาลัยเทคโนโลยีราชมงคลพระนคร

① เรียน. อนุ.กษส.

เขตรศ.เสนอขอขออนุมัติโครงการ “เพชรราชมงคลพระนครปิ่นสุขให้น้อง”

เพื่อขอรับเงินอุดหนุนโครงการ “เพชรราชมงคลพระนครปิ่นสุขให้น้อง”

จำนวนเงิน ๑๐,๐๐๐ บาท (หนึ่งหมื่นบาทถ้วน) งบอุดหนุน ปี๒๕๕๘ ๒๕๕๙ ๒๕๖๐

ยื่น วันที่ ๒๕/๑๑/๕๘

② อธิการบดี (รองอธิการบดีฝ่ายบริหาร)
เพื่อโปรดพิจารณาอนุมัติ

ที่ไปฝ่ายโครงการเพชรราชมงคล
พระนครปิ่นสุขให้น้อง ๑๐,๐๐๐ บาท

(แนบแนบในใบ) จาก
ปีงบประมาณ๒๕๕๘-๒๕๕๙

③ อนุมัติ
25/11/58

2๓ นว.



นักศึกษาโครงการเพชรราชมงคลพระนคร

ที่ พิเศษ/๒๕๕๘

นักศึกษาโครงการเพชรราชมงคลพระนคร รุ่น ๑๑
มหาวิทยาลัยเทคโนโลยีราชมงคลพระนคร
๓๙๙ ถนนสามเสน เขตดุสิต กรุงเทพฯ ๑๐๓๐๐

๒๓ พฤศจิกายน ๒๕๕๘

เรื่อง ขออนุมัติโครงการ “เพชรราชมงคลพระนครปันสุขให้น้อง”

เรียน นายกองคํการนักศึกษา มทร.พระนคร

- สิ่งที่ส่งมาด้วย ๑. แบบเสนอโครงการ จำนวน ๑ ฉบับ
๒. กำหนดการโครงการ จำนวน ๑ ฉบับ

ตามที่ได้มีการประชุมสมัชชาสามัญ สถานักศึกษาครั้งที่ ๑/๒๕๕๘ เมื่อวันอาทิตย์ที่ ๑๗ ตุลาคม ๒๕๕๘ เวลา ๐๙.๐๐ - ๑๖.๓๐ น. ณ ห้องประชุมรพีพัฒน์ ชั้น ๓ อาคารสำนักงานอธิการบดี มหาวิทยาลัยเทคโนโลยีราชมงคลพระนคร มติที่ประชุมได้มอบหมายให้นักศึกษาเพชรราชมงคลพระนคร รุ่นที่ ๑๑ ดำเนินการโครงการ “เพชรราชมงคลพระนครปันสุขให้น้อง” โดยมีกำหนดดำเนินงาน วันที่ ๑๔ ธันวาคม ๒๕๕๘ รายละเอียดดังแนบมาพร้อมนี้

จึงเรียนมาเพื่อโปรดทราบและพิจารณา

๑. อนุมัติให้นักศึกษาเพชรราชมงคลพระนครรุ่นที่ ๑๑ ดำเนินงานตามโครงการ “เพชรราชมงคลพระนครปันสุขให้น้อง” ในวันที่ ๑๔ ธันวาคม ๒๕๕๘ โดยให้เบิกจ่ายจากงบประมาณ เงินองค์การนักศึกษา เป็นจำนวนเงิน ๑๐,๐๐๐ บาท (หนึ่งหมื่นบาทถ้วน) รายละเอียดตามโครงการที่แนบมาพร้อมนี้
๒. อนุมัติเบิกเงินเพื่อใช้ในการดำเนินโครงการดังกล่าว เป็นจำนวนเงิน ๑๐,๐๐๐ บาท (หนึ่งหมื่นบาทถ้วน) โดยมอบให้ นายชิษณุวิชญ มิตระประเสริฐยิ่ง เป็นผู้เบิกเงินจำนวนดังกล่าว

ขอแสดงความนับถือ

(นายชิษณุวิชญ มิตระประเสริฐยิ่ง)

ประธานนักศึกษาเพชรราชมงคลพระนครรุ่นที่ ๑๑

นักศึกษาโครงการเพชรราชมงคลพระนคร รุ่น ๑๑
โทร. ๐๙๔ ๘๘๘๕๕๕๔ (นายชิษณุวิชญ)

๑. ชื่อโครงการ เพชรราชมวงคพลพระนครปันสุขให้น้อง

๒. ผู้รับผิดชอบ นักศึกษาเพชรราชมวงคพลพระนคร รุ่นที่ ๑๑

๓. อาจารย์ที่ปรึกษา นางสาวมนสิการ ชัยวิบูลย์ผล

๔. ประเภทกิจกรรม

- ด้านวิชาการที่ส่งเสริมคุณลักษณะบัณฑิตที่พึงประสงค์
- ด้านกีฬา และการส่งเสริมสุขภาพ
- ด้านบำเพ็ญประโยชน์ และรักษาสีสิ่งแวดล้อม
- ด้านเสริมสร้างคุณธรรมและจริยธรรม
- ด้านส่งเสริมศิลปวัฒนธรรม

๕. การพัฒนานักศึกษา ภายใต้กรอบ TQF

- ด้านคุณธรรมจริยธรรม
- ด้านความรู้
- ด้านทักษะทางปัญญา
- ด้านทักษะความสัมพันธ์ระหว่างบุคคล และความรับผิดชอบ
- ด้านทักษะการวิเคราะห์เชิงตัวเลข การสื่อสาร และการใช้เทคโนโลยีสารสนเทศ

๖. นโยบายสถานศึกษา 3 D

- ด้านการส่งเสริมประชาธิปไตย (Democracy)
- ด้านการส่งเสริมให้มีคุณธรรมจริยธรรม และความเป็นไทย (Decency)
- ด้านการสร้างภูมิคุ้มกันภัยจากยาเสพติด (Drug-Free)

๗. หลักการและเหตุผล

เด็กเป็นทรัพยากรบุคคลที่สำคัญของประเทศชาติ เป็นพลังสำคัญในการพัฒนาชาติบ้านเมือง ให้เจริญก้าวหน้าและมั่นคง เด็กเป็นวัยที่สำคัญต่อการพัฒนาการทุกๆ ด้าน เป็นวัยที่ควรได้รับความรัก ความอบอุ่นจากครอบครัว แต่เด็กบางกลุ่มกลับขาดความอบอุ่น ขาดพัฒนาการที่สำคัญๆ เหล่านี้ เพียงเพราะเป็นเด็กที่ถูกทอดทิ้ง ดังนั้นนักศึกษาเพชรราชมวงคพลพระนคร รุ่นที่ ๑๑ ซึ่งเป็นนักศึกษามหาวิทยาลัยเทคโนโลยีราชมวงคพลพระนคร ที่เป็นกลุ่มนักศึกษาที่เป็นแบบอย่างที่ดีของนักศึกษาอื่นๆ ในมหาวิทยาลัย ได้ตระหนักเห็นถึงปัญหาและความสำคัญของการพัฒนาเด็กๆ เหล่านี้ จึงก่อให้เกิดโครงการเพชรราชมวงคพลพระนครปันสุขให้น้อง เพื่อแบ่งปันความสุข ความรัก ความอบอุ่นให้แก่เด็กๆ กลุ่มนี้ ตลอดจนส่งเสริมการพัฒนาการต่างๆ ให้เหมาะสมกับวัย และพัฒนาคุณภาพชีวิตของเด็กๆ ที่ขาดแคลนให้ดีขึ้น ผ่านการทำกิจกรรมสร้างความบันเทิง และให้ความรู้ต่างๆ เป็นการเปิดโลกทัศน์ใหม่ๆ ให้แก่เด็กๆ รวมทั้งมอบสิ่งของจำเป็นให้แก่เด็กๆ เพื่อเป็นการให้กำลังใจ และเติมเต็มความรัก ความอบอุ่นให้มีรอยยิ้มที่สดใส

นอกเหนือจากการที่เด็กๆ จะได้รับความรัก ความอบอุ่น การพัฒนาการต่างๆ ที่สำคัญต่อวัยเด็กแล้วนั้น การดำเนินโครงการเพชรราชมวงคพลพระนครปันสุขให้น้อง ยังสร้างประโยชน์ต่อนักศึกษาเพชรราชมวงคพลพระนคร รุ่นที่ ๑๑ ที่เป็นผู้ดำเนินโครงการด้วย โดยได้ร่วมบำเพ็ญประโยชน์และช่วยเหลือสังคมส่วนรวม และสามารถนำประสบการณ์ที่ได้รับจากการทำกิจกรรมมาประยุกต์ใช้ในชีวิตประจำวัน รวมถึงสร้างความสามัคคีในหมู่คณะ และได้ใช้เวลาว่างให้เกิดประโยชน์อีกด้วย

๘. วัตถุประสงค์

๑. เพื่อส่งเสริมให้เด็กที่ประสบปัญหาทางสังคม เข้าถึงโอกาสทางความรู้ ทักษะทางสังคม และความเป็นอยู่ที่ดี

๒. เพื่อสร้างเสริมให้นักศึกษาเพชรราชมงคล รุ่นที่ ๑๑ มีจิตสำนึกต่อการช่วยเหลือสังคม ช่วยเหลือผู้อื่น มีจิตอาสา และจิตสาธารณะต่อสังคมส่วนรวม

๓. เพื่อเสริมสร้างลักษณะพึงประสงค์ด้านคุณธรรมจริยธรรมให้แก่นักศึกษาเพชรราชมงคลพระนคร รุ่นที่ ๑๑

๙. สถานที่จัดกิจกรรมตามโครงการ

สถานสงเคราะห์เด็กหญิงบ้านราชวิถี

๑๐. ระยะเวลาปฏิบัติงาน

๑๔ ธันวาคม ๒๕๕๘

๑๑. ส่วนงานผู้ดูแลโครงการ

สถานนักศึกษา

ฝ่ายรับฟังความคิดเห็น

ฝ่ายติดตามผลงาน

ฝ่ายพิจารณาโครงการ

ฝ่ายตรวจสอบการเงิน

ฝ่ายประชาสัมพันธ์

ฝ่ายอื่นๆ (ถ้ามี).....

องค์การนักศึกษา

ฝ่ายส่งเสริมวิชาการ

ฝ่ายส่งเสริมกีฬาและส่งเสริมสุขภาพ

ฝ่ายพัฒนาสังคม และบำเพ็ญประโยชน์

ฝ่ายศิลปะ และวัฒนธรรม

ฝ่ายนักศึกษาสัมพันธ์

ฝ่ายอื่นๆ นักศึกษาเพชรราชมงคลพระนคร รุ่นที่ ๑๑

๑๒. ผู้เข้าร่วมโครงการ จำนวนทั้งสิ้น ๓๕ คน ประกอบด้วย

๑. อาจารย์ / เจ้าหน้าที่ จำนวน ๕ คน

๒. นักศึกษาเพชรราชมงคลพระนคร รุ่นที่ ๑๑ จำนวน ๓๐ คน

๑๓. ขั้นตอนการดำเนินงาน และแผนการดำเนินงานโครงการ

ขั้นวางแผน

๑. ประชุมวางแผนการดำเนินงาน

๒. สรุปพร้อมวางรายละเอียดโครงการ

๓. นำเสนอโครงการในการประชุมคณะกรรมการบริหารองค์การนักศึกษาและสถานนักศึกษา

ขั้นดำเนินการ

๑. เสนอขออนุมัติโครงการในภาพรวม

๒. จัดเตรียมอุปกรณ์ที่เกี่ยวข้องกับโครงการ

๓. ดำเนินงานตามโครงการ

ขั้นสรุปและประเมินผลผลการจัดกิจกรรม

๑. แจกแบบสอบถามความคิดเห็น

๒. ประชุมสรุปผลการดำเนินงาน

๓. จัดทำรายงานสรุปผลการดำเนินงาน

ตารางแผนการดำเนินงาน

กิจกรรม	ปี พ.ศ.๒๕๕๘									ปี พ.ศ.๒๕๕๙		
	ไตรมาสที่ ๒			ไตรมาสที่ ๓			ไตรมาสที่ ๔			ไตรมาสที่ ๑		
	เม.ย.	พ.ค.	มิ.ย.	ก.ค.	ส.ค.	ก.ย.	ต.ค.	พ.ย.	ธ.ค.	ม.ค.	ก.พ.	มี.ค.
๑. จัดทำร่างและรายละเอียดโครงการฯ					↔							
๒. นำเสนอผู้บริหารเพื่อขอความเห็นชอบในหลักการเบื้องต้น						↔						
๓. ปรับรายละเอียดโครงการตามความเห็นชอบของผู้บริหาร							↔					
๔. ขออนุมัติโครงการ								↔				
๕. ดำเนินโครงการ									↔			
๖. ติดตาม ประเมินผลโครงการ และรายงานผลการดำเนินโครงการ										↔		
๗. รายงานผลการติดตามการนำความรู้ไปใช้ประโยชน์	ภายใน ๓๐ วันหลังจากดำเนินโครงการแล้วเสร็จ											

๑๔. ผลที่คาดว่าจะได้รับ

๑. เด็กที่ประสบปัญหาทางสังคมได้รับโอกาสทางความรู้ สังคม และความเป็นอยู่ที่ดีขึ้น
๒. นักศึกษาเพชรราชมงคลพระนคร รุ่นที่ ๑๑ มีจิตสำนึกต่อการช่วยเหลือสังคม ช่วยเหลือผู้อื่น และมีจิตอาสา จิตสาธารณะต่อสังคม
๓. นักศึกษาเพชรราชมงคลพระนคร รุ่นที่ ๑๑ ได้พัฒนาตนเอง และเสริมสร้างลักษณะพึงประสงค์ด้านคุณธรรมจริยธรรม

๑๕. งบประมาณดำเนินการ

ใช้งบประมาณดำเนินการทั้งสิ้นเป็นเงิน ๑๐,๐๐๐ บาท (หนึ่งหมื่นบาทถ้วน)

จาก เงินองค์การนักศึกษา เงินสภานักศึกษา
 เงินองค์การนักศึกษาสะสม งบอื่นๆสนับสนุนพิเศษ.....

ประกอบด้วยรายจ่ายดังต่อไปนี้

หมวดค่าใช้สอย	๕,๑๐๐	บาท
- ค่าอาหารกลางวัน (๑ มื้อ x ๗๐ บาท x ๓๕ คน)	๒,๔๕๐	บาท
- ค่าอาหารว่างและเครื่องดื่ม (๒ มื้อ x ๒๕ บาท x ๓๕ คน)	๑,๗๕๐	บาท
- ค่าจัดทำเล่มรายงาน (๓ เล่ม x ๓๐๐ บาท)	๙๐๐	บาท
หมวดค่าวัสดุ	๔,๙๐๐	บาท
- ค่าวัสดุสิ้นเปลือง	๔,๙๐๐	บาท
(อุปกรณ์ในการจัดสัมมนาการ ของรางวัลและของบริจาค)		

รวมงบประมาณทั้งสิ้น ๑๐,๐๐๐ บาท

**หมายเหตุ ขอลัวเฉลี่ยทุกหมวดทุกรายการตามที่จ่ายจริง

๑๖. เป้าหมาย / ตัวชี้วัดความสำเร็จ

เชิงปริมาณ

- ร้อยละ ๘๕ ของผู้เข้าร่วมโครงการตามเป้าหมาย รวม ๓๕ คน = ๓๐ คน
- จำนวนครั้งที่ดำเนินโครงการ ๑ ครั้ง

เชิงคุณภาพ

- มีความพึงพอใจต่อการจัดกิจกรรมโครงการ คิดเป็นร้อยละ ๘๕
- มีการบรรลุวัตถุประสงค์ของโครงการ คิดเป็นร้อยละ ๘๕

เชิงเวลา

- โครงการแล้วเสร็จตามระยะเวลาที่กำหนด ร้อยละ ๙๐

เชิงค่าใช้จ่าย

- ตามงบประมาณที่ตั้งไว้

๑๗. ติดตามประเมินผลโครงการ

ใช้แบบประเมินผลความพึงพอใจของผู้เข้าร่วมโครงการ

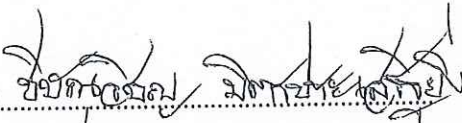
ลงชื่อ.....

(นายชิตวิชญ์ มิตรประเสริฐยิ่ง)

ประธานเพชรราชมงคลพระนคร รุ่นที่ ๑๑

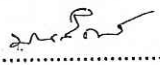
ลงชื่อ.....

(นางสาวมนสิการ ชัยวิบูลย์ผล)

ที่ปรึกษาโครงการ

ตารางอบรม โครงการเพชรราชมงคลพระนครบันลือให้น้อง

วันจันทร์ที่ 14 ธันวาคม 2558

ณ สถานสงเคราะห์เด็กหญิงบ้านราชวิถี

วัน/เวลา	-08.30 - 09.30 น.	09.30 - 10.30 น.	10.30 - 12.00 น.	12.00 - 13.00 น.	13.00 -15.00 น.	15.00 - 16.30 น.
วันจันทร์ที่ 14 ธันวาคม 2558	ลงทะเบียน	กิจกรรม ละลายพฤติกรรม สร้างสัมพันธ์ภาพ ระหว่างกัน	กิจกรรม ส่งเสริมความรู้ ด้านภาษาอังกฤษ	พัก รับประทานอาหารกลางวัน	กิจกรรม เสริมสร้าง จินตนาการ	กิจกรรม พัฒนาทักษะทาง อารมณ์

หมายเหตุ พักรับประทานอาหารว่างและเครื่องดื่มเวลา 10.30 น. และ 15.00 น.



ที่ ศธ ๐๕๘๑.๑๘/๖๔๖๑

กองพัฒนานักศึกษา สำนักงานอธิการบดี
มหาวิทยาลัยเทคโนโลยีราชมงคลพระนคร
๓๙๙ ถนนสามเสน เขตดุสิต
กรุงเทพมหานคร ๑๐๓๐๐

๗ ธันวาคม ๒๕๕๘

เรื่อง ขอบความอนุเคราะห์จัดกิจกรรม

เรียน ผู้ปกครองสถานสงเคราะห์เด็กหญิงบ้านราชวิถี

สิ่งที่ส่งมาด้วย โครงการและกำหนดการ จำนวน ๑ ฉบับ

ด้วย มหาวิทยาลัยเทคโนโลยีราชมงคลพระนคร กำหนดจัดโครงการ “เพชรราชมงคลพระนคร ปันสุขให้น้อง” โดยมีวัตถุประสงค์เพื่อส่งเสริมให้เด็กที่ประสบปัญหาทางสังคม เข้าถึงโอกาสทางความรู้ ทักษะทางสังคม และความเป็นอยู่ที่ดี ตลอดจนเสริมสร้างจิตสำนึกต่อการช่วยเหลือสังคม จิตอาสา จิตสาธารณะ และพัฒนาลักษณะพึงประสงค์ด้านคุณธรรมจริยธรรมให้แก่นักศึกษา นั้น

ในการนี้ มหาวิทยาลัยเทคโนโลยีราชมงคลพระนคร ขอบความอนุเคราะห์จัดกิจกรรม ให้แก่เด็กหญิงบ้านราชวิถี ในวันจันทร์ที่ ๑๔ ธันวาคม ๒๕๕๘ เวลา ๐๙.๓๐ - ๑๖.๓๐ น. โดยมีนักศึกษาเข้าร่วมทำกิจกรรม จำนวน ๓๐ คน ทั้งนี้ มี นางสาวทิพย์ทิยา อินทร์ทิพย์ เบอร์โทรศัพท์ ๐๙๑ - ๗๓๘๙๗๐๗ เป็นผู้ประสานงาน

จึงเรียนมาเพื่อโปรดทราบและพิจารณา มหาวิทยาลัยเทคโนโลยีราชมงคลพระนคร ขอขอบคุณมา ณ โอกาสนี้ด้วย

ขอแสดงความนับถือ

(นางประดิษฐา นาครักษา)
ผู้อำนวยการกองพัฒนานักศึกษา

โทร. ๐ ๒๖๖๕ ๓๗๗๗ ต่อ ๗๑๐๗, ๖๕๐๙

โทรสาร ๐ ๒๖๖๕ ๓๗๗๗ ต่อ ๗๑๐๗, ๖๕๐๙

รายชื่อผู้ดำเนินงาน
โครงการ “เพชรราชมงคลพระนครป็นสุขให้น้อง”
ณ สถานสงเคราะห์เด็กหญิงบ้านราชวิถี เขตราชเทวี กรุงเทพมหานคร
วันที่ 14 ธันวาคม 2558

กองพัฒนานักศึกษา

- | | |
|-------------------------|--------------|
| 1. นางสาวมนสิการ | ชัยวิบูลย์ผล |
| 2. นายธีรพล | ชมชื่น |
| 3. ว่าที่ร้อยตรีสราทศรา | เล่งไพบุลย์ |
| 4. นางสาวทศวรรณ | อึ้งย้ง |
| 5. นางสาวชนิษฐา | สุริยะ |

นักศึกษาโครงการเพชรราชมงคลพระนคร รุ่น 11

- | | | |
|---------------------|------------------|----------------------------|
| 1. นางสาวทิพย์ทิยา | อินทร์ทิพย์ | คณะครุศาสตร์อุตสาหกรรม |
| 2. นางสาวสุนิษา | ออกแมน | คณะครุศาสตร์อุตสาหกรรม |
| 3. นายพิศุทธิ์ | สุทธะลักษณ์ | คณะครุศาสตร์อุตสาหกรรม |
| 4. นายบวร | ชะโลธร | คณะครุศาสตร์อุตสาหกรรม |
| 5. นายวีรยุทธ | ศรีงาม | คณะครุศาสตร์อุตสาหกรรม |
| 6. นายชิษณุวิชญ์ | มิตรประเสริฐยิ่ง | คณะเทคโนโลยีคหกรรมศาสตร์ |
| 7. นายศราวดี | สุขศรี | คณะเทคโนโลยีคหกรรมศาสตร์ |
| 8. นายธีรชัย | แจ้เจ็ง | คณะเทคโนโลยีคหกรรมศาสตร์ |
| 9. นายศิวพล | เรไรวรรณ | คณะเทคโนโลยีคหกรรมศาสตร์ |
| 10. นายชาญณรงค์ | จุมปี | คณะเทคโนโลยีคหกรรมศาสตร์ |
| 11. นางสาวเบญญาภา | วิรุฬห์ภิญโญ | คณะบริหารธุรกิจ |
| 12. นางสาวธัญพร | ทองคำ | คณะบริหารธุรกิจ |
| 13. นายทวิศักดิ์ | อุ้นทานนท์ | คณะบริหารธุรกิจ |
| 14. นางสาววิชากานต์ | สายสินवल | คณะวิทยาศาสตร์และเทคโนโลยี |
| 15. นายศิวกร | ช่วงชื่น | คณะวิศวกรรมศาสตร์ |
| 16. นางสาวโสธยา | กระต่ายจันทร์ | คณะวิศวกรรมศาสตร์ |
| 17. นายวสุธร | ณ พัทลุง | คณะวิศวกรรมศาสตร์ |
| 18. นางสาวชिरาภรณ์ | สุรพงศ์วานิชกุล | คณะศิลปศาสตร์ |
| 19. นางสาวชฎาเพชร | ไชยวงศา | คณะศิลปศาสตร์ |
| 20. นางสาวพีรนัท | ประสิทธิินาวา | คณะศิลปศาสตร์ |

21. นางสาวปรารถนา	เกรียงไกร	คณะศิลปศาสตร์
22. นายชัยพงศ์	เทพรัตน์	คณะอุตสาหกรรมสิ่งทอและออกแบบแฟชั่น
23. นายกันตพัช	เจริญ	คณะอุตสาหกรรมสิ่งทอและออกแบบแฟชั่น
24. นางสาวจิรารัตน์	ศรีอำดี	คณะสถาปัตยกรรมศาสตร์และการออกแบบ
25. นางสาวกิตติยา	पालิ	คณะสถาปัตยกรรมศาสตร์และการออกแบบ
26. นายปฏิภาณ	มากจันทร์	คณะสถาปัตยกรรมศาสตร์และการออกแบบ
27. นายชmith	ว่องวานิชชากร	คณะสถาปัตยกรรมศาสตร์และการออกแบบ
28. นายศุภชัย	ทองहित	คณะสถาปัตยกรรมศาสตร์และการออกแบบ
29. นายกวินท์	อิสสระวานิชย์	คณะสถาปัตยกรรมศาสตร์และการออกแบบ
30. นายณัฐพล	หลิววิบูลย์	คณะสถาปัตยกรรมศาสตร์และการออกแบบ



แบบประเมินรับเข้าร่วมกิจกรรมโครงการ “เพชรราชมงคลพระนครปิ่นสุขให้้อง”
วันที่ 14 ธันวาคม 2558
ณ สถานสงเคราะห์เด็กหญิงบ้านราชวิถี กรุงเทพมหานคร

คำชี้แจง แบบสอบถามนี้มีวัตถุประสงค์เพื่อสำรวจความคิดเห็นเกี่ยวกับการจัดกิจกรรม เพื่อเป็นข้อมูลพื้นฐานในการดำเนินโครงการต่อไป โปรดทำเครื่องหมาย ✓ ลงในช่องที่ตรงกับความเป็นจริงมากที่สุด

ตอนที่ 1 ข้อมูลทั่วไปของผู้ตอบแบบสอบถาม

1. เพศ

ชาย

หญิง

2. สถานภาพ

นักศึกษา

เจ้าหน้าที่

3. สังกัด

1. คณะครุศาสตร์อุตสาหกรรม

6. คณะวิศวกรรมศาสตร์

2. คณะเทคโนโลยีคหกรรมศาสตร์

7. คณะศิลปศาสตร์

3. คณะเทคโนโลยีสื่อสารมวลชน

8. คณะอุตสาหกรรมสิ่งทอและออกแบบแฟชั่น

4. คณะบริหารธุรกิจ

9. คณะสถาปัตยกรรมศาสตร์และการออกแบบ

5. คณะวิทยาศาสตร์และเทคโนโลยี

10. อื่นๆ.....(ระบุ)

ตอนที่ 2 คำถามเกี่ยวกับความพึงพอใจของกลุ่มนักศึกษาและบุคลากรที่เข้าร่วมทำโครงการ

หัวข้อการประเมิน	เกณฑ์การประเมิน				
	มากที่สุด	มาก	ปานกลาง	น้อย	น้อยที่สุด
1. ท่านเกิดจิตอาสาและจิตสาธารณะในการเสียสละเวลาส่วนตัวเพื่อบำเพ็ญประโยชน์เพื่อผู้อื่นเพิ่มขึ้นเล็กน้อยเพียงใด					
2. ท่านได้เปิดโลกทัศน์และสร้างโอกาสการเรียนรู้ตลอดจนการทำงานเป็นทีม และการแก้ไขปัญหาเฉพาะหน้า					
3. ท่านได้ฝึกฝนและเรียนรู้การทำงานร่วมกันอย่างเป็นระบบ					
4. ท่านได้นำความรู้ที่ได้จากการฝึกอบรมในโครงการเพชรราชมงคลพระนครมาปรับใช้กับการทำงานเล็กน้อยเพียงใด					
5. สถานที่จัดงาน					
6. รูปแบบการจัดกิจกรรมและระยะเวลาในการจัดงาน					



(สำหรับผู้เข้าร่วมงาน)

แบบประเมินรับเข้าร่วมกิจกรรมโครงการ “เพชรราชมงคลพระนครปิ่นสุขให้้อง”

วันที่ 14 ธันวาคม 2558

ณ สถานสงเคราะห์เด็กหญิงบ้านราชวิถี กรุงเทพมหานคร

คำชี้แจง แบบสอบถามนี้มีวัตถุประสงค์เพื่อสำรวจความคิดเห็นเกี่ยวกับการจัดกิจกรรม เพื่อเป็นข้อมูลพื้นฐานในการดำเนินโครงการต่อไป โปรดทำเครื่องหมาย ✓ ลงในช่องที่ตรงกับความเป็นจริงมากที่สุด

ตอนที่ 1 ข้อมูลทั่วไปของผู้ตอบแบบสอบถาม

1. เพศ

ชาย

หญิง

2. ท่านจบการศึกษาสูงสุดในระดับใด

1. ประถมศึกษา

2. มัธยมศึกษา

3. ปริญญาตรี

4. สูงกว่าปริญญาตรี

ตอนที่ 2 คำถามเกี่ยวกับความพึงพอใจของกลุ่มประชาชนในพื้นที่ต่อการจัดกิจกรรมของนักศึกษาเพชรราชมงคลพระนคร รุ่น 11

หัวข้อการประเมิน	เกณฑ์การประเมิน				
	มากที่สุด	มาก	ปานกลาง	น้อย	น้อยที่สุด
1. กลุ่มเป้าหมายได้เข้าถึงโอกาสทางความรู้ ทักษะทางสังคม และความเป็นอยู่ที่ดี					
2. โครงการนี้มีประโยชน์ทำให้ได้รับรู้ถึงความปรารถนาดีจากสังคม					
3. ท่านได้รับกำลังใจและการบริการจากกลุ่มนักศึกษาเป็นอย่างดี					
4. รูปแบบการจัดกิจกรรม					
5. ระยะเวลาในการจัดงาน					

ตอนที่ 3 ข้อเสนอแนะอื่นๆ

.....

.....

.....

.....

.....
